AYNA 2022

1º.-Denominación
VII AMANECE TRAIL DESAFÍO AYNA
2º.-número de participantes
600 participantes en Trail 20K con salida a las 21’00 horas y 600 participantes entre Sprint Trail de 10K y Senderismo 10K con salida a las 21’30 horas.
1200 participantes en total.
3º.- croquis, perfiles y rutometro

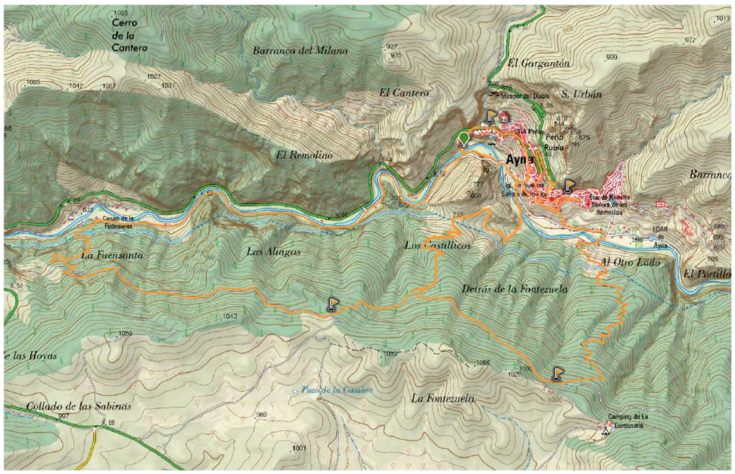

PERFIL TRAIL 20K
Salida 21’00.
1º Regulación tráfico en CM-3203 Km 59’200 a 59’400 por el arcén desde las 21’05 a las 21’10
3º Regulación tráfico en CM-3203 Km 59’400 a 59’600 por el arcén desde las 22’00 a las 22’20

PERFIL SPRINT TRAIL 10K Y SENDERTRAIL
Salida 21,30.
2º Regulación tráfico en CM-3203 Km 59’200 a 59’400 por el arcén desde las 21’35 a las 21’45
4º.-Regulación tráfico en CM-3203 Km 59’400 a 59’600 por el arcén desde las 22’30 a las 22’50

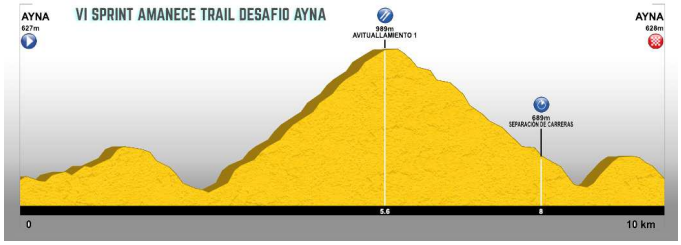

RUTOMETRO

DESCRIPCIÓN	PUNTO KILOMÉTRICO	TRAIL 20K		SPRINT TRAIL 10K SENDERTRAIL	
SALIDA	0	21,00	21,00	21,30	21,30
KM 59,200 A 59,400 DE LA CM-3203	0,8	21,05	21,10	21,35	21,40
AVITUALLAMIENTO 1	5,6	21,40	22,20	22,10	23,10

KM 59,400 A 59,600 DE LA CM-3203	10	22,00	23,00	22,30	23,50
AVITUALLAMIENTO 3	16,2	22,40	00,20	NO PASA	
META	20	23,10	01,00	22,40	00,20

4º.-responsables
DIRECTOR DE LA PRUEBA.- JOSE RAMON YÁÑEZ SABATER 52758794Z, TLF 677432757
RESPONSABLE DE SEGURIDAD VIAL.- DAVID SOTO RODRIGUEZ

5º.- reglamento

REGLAMENTO DEL VII AMANECE TRAIL AYNA

1.- DEFINICIÓN.

La carrera de montaña "VII AMANECE TRAIL", es una prueba organizada por el C.D. Segura Sport con C.I.F. G-02579142 con colaboración del Excmo. Ayuntamiento de Ayna.

Se celebrará el día 9 de Julio de 2022, a las 21:00 horas, con salida y meta en la localidad albacetense de Ayna.

2.-RECORRIDOS

El recorrido de la Prueba del VII AMANECE TRAIL es de montaña, con salida y llegada en el mismo punto, recorriendo caminos y senderos del término Municipal y colindantes, pasando por zonas de gran belleza natural.

La distancia para la modalidad de Trail es de 20.6kms, con un desnivel positivo de 1168 metros.

En la modalidad de Sprint-Trail habrá una distancia de 10 kms, con un desnivel de 600 metros

Paralelamente se desarrollará una prueba, no competitiva, de Senderismo que compartirá el mismo recorrido que el Sprint-Trail.

En anexos se puede ver el perfil y el recorrido de las distintas modalidades que se celebrarán.

Ambas salidas serán a las 21:00 horas, Los inscritos en la Modalidad de senderismo, se situarán en las últimas líneas de salida.

Las travesías de montaña comportan el paso por zonas de altura donde las condiciones pueden ser difíciles por lo que se requiere llevar material de seguridad, además de una

buena preparación y una gran capacidad de autonomía personal para realizar los recorridos. Todos ellos son trazados de montaña con asistencia de la Organización, en los que cada participante deberá llevar su material de seguridad.

3.- AVITUALLAMIENTOS Y MARCAJE

• Se dispondrá de avituallamientos líquidos y sólidos suficientes, pero existirán tramos de recorrido en los que habrá mayor distancia entre avituallamientos y el corredor tendrá que utilizar sus propios recursos.

• Cada participante podrá disponer de la bebida y de la comida que crea necesaria

• El itinerario estará señalizado especialmente para las carreras, se seguirán las marcas que habrá puesto la Organización, consistentes en cinta de balizar, banderolas, señalización reflectante nocturna, etc.

• Está prohibido tener ayuda externa e ir acompañado de otras personas que no sean participantes inscritos en las pruebas.

La Organización instalará 3 puntos de avituallamiento para la modalidad de Trail, los cuales estarán situados en los puntos kilométricos:

KM 5.5 Líquido y sólido (fruta, agua, isotónico)

KM 10. Líquido y sólido (fruta, chucherías, agua, isotónico)

KM 16. Líquido y sólido (agua, isotónico, fruta y chucherías)

Los corredores no podrán sacar nada, debiendo consumir en el mismo punto los alimentos que allí encontrarán.

En la modalidad de Sprint-Trail y de Senderismo la Organización dispondrá para los participantes de 1 avituallamiento que estará ubicado en el punto kilométrico

5.5. Líquido y sólido (fruta, agua, isotónico)

No obstante, la Organización podrá modificar, tanto el contenido, como la ubicación de los avituallamientos, de lo que avisará oportunamente a los corredores a través de un email dos días antes de la prueba, así como con publicaciones de Facebook y en la Página oficial de Desafíos Trail Sierra del Segura.

4.-SUPERVISIÓN, CRONOMETRAJE, SEGURO Y CONTROL DE LA PRUEBA

La supervisión, control de la prueba y seguro correrán a cargo de la organización de la prueba. Y el cronometraje correrá a cargo de.

En los controles de paso habrá personal de la Organización que velará por la seguridad de los corredores.

Un equipo escoba de la Organización realizará el recorrido cerrando la carrera de cada una de las modalidades de carrera.

Hay que seguir en todo momento las indicaciones del personal de Organización y de seguridad.

En el dorsal estará disponible el teléfono de emergencia que usar en caso de lesión o cualquier situación que el corredor considere necesaria.

5.-SEGURIDAD.

La Organización situará en determinados puntos del recorrido y en los controles de paso, personal especializado encargado de velar por la seguridad de los participantes. Es obligatorio seguir las indicaciones de este personal, que estará convenientemente identificado. En caso de abandono hay que comunicarlo lo antes posible al personal de la Organización. Se dispondrá de personal médico y ambulancia en puntos estratégicos del recorrido para intervenir en caso de necesidad. En caso que las condiciones

climatológicas lo aconsejen, existirá un recorrido alternativo que se comunicará convenientemente en la reunión técnica previa a la salida. Si el cambio al recorrido alternativo se decidiese una vez efectuada la salida, este se comunicará a los participantes en el punto de control oportuno. Existe también un plan de rescate y evacuación en caso de necesidad. Un equipo escoba encargado de cerrar la carrera comprobará el paso de todos los participantes.

6.-INFORMACIÓN GENERAL

• Habrá vestuarios y duchas para después de la prueba, debidamente señalizados.

• La Organización no se hace responsable de los accidentes o daños que puedan recibir o producir los participantes, si bien velará para evitarlos.
• Está prohibido participar con perros.
• La Organización se reserva el derecho de modificar las bases de la Prueba, o incluso suspender la prueba ante una eventualidad o causa de fuerza mayor.

• Los participantes seguirán las instrucciones que les sean dadas por la Organización. • Al inscribirse, todo participante acepta sin reservas el presente reglamento, la ética de las carreras y la normativa anexa.

7.-LIMITES HORARIOS

Se establecerán límites horarios suficientemente amplios como para que se pueda realizar la prueba a ritmo relajado, pero dentro de unas pautas deportivas exigentes.

No se permitirá seguir en competición a los participantes que superen estas barreras horarias. A los que quieran seguir se les retirará el dorsal, el chip y podrán continuar fuera de carrera y bajo su responsabilidad.

MODALIDAD TRAIL
Punto Kilométrico 5.5 (avituallamiento 1): hora de corte

Punto Kilométrico 10 (avituallamiento 2): hora de corte Punto Kilométrico 16 (avituallamiento 3): hora de corte

22:00 horas 22:40 horas

23.40 horas

En caso de malas condiciones meteorológicas o por razones de seguridad, la organización se reserva el derecho de parar la prueba, modificar el recorrido o de variar los límites horarios, así como los propios recorridos.

8.-REGRESO A SALIDA Y ABANDONOS

La Organización dispondrá de vehículos de retorno al Centro de Competición en los controles oportunos.
Los participantes que abandonen en alguno de estos puntos deberán indicarlo al responsable del control y podrán ser evacuados al cierre del control.

Los abandonos se deberán efectuar en los controles siempre que sea posible. En caso de necesidad de evacuación por accidente o lesión que impida la aproximación a pie a uno de los puntos de retorno, se deberá avisar a la

Organización por todos los medios posibles contactando con alguna persona de control o de asistencia de seguridad para activar el operativo de rescate.

9.-DORSALES
Se podrán retirar los dorsales el día de la prueba desde las 12.00 a las 13.00 horas, y desde las 18:30 a las 20.15 horas.

• Los participantes deberán llevar en todo momento los dorsales facilitados por la organización situados en la parte delantera.
• Los dorsales deben estar siempre visibles, no se pueden recortar, doblar, tapar ni modificar.

10.-CONDICIONES DE PARTICIPACIÓN

, siendo obligatorio que los participantes presenten la autorización correspondiente del representante legal del menor.

Como se ha mencionado antes, los menores con edad comprendida entre 16 y 18 años en el momento de la realización de la prueba solo pueden hacer la modalidad de Sprint-Trail, pero realizarán la inscripción con la autorización correspondiente del representante legal del menor, firmada y entregada en la Mesa de Incidencias, realizando allí mismo la inscripción de la prueba.

• Conocer y aceptar las condiciones del presente reglamento.
• Cada corredor deberá tener material adecuado para soportar las condiciones propias de la alta montaña y el material obligatorio.

11.-MATERIAL OBLIGATORIO

La Organización aconseja el uso del siguiente material: Zapatillas de montaña (trailrunning) o similar
Linterna frontal, pilas de repuesto.
Ropa Adecuada.

Sistema hidratación (min. 0’5L)

La Organización comunicará cual será el material obligatorio y recomendable para la prueba mediante el envío de un email 2 días antes de la prueba, así como en la Redes Sociales y la Página Web Oficial de Desafíos Trail Sierra del Segura.

12.-CODIGO DE CONDUCTA PARA PARTICIPANTES

Se respetará durante todo el recorrido de la prueba el medio natural y queda terminantemente prohibido arrojar los envases (botellines de agua, geles, papeles, etc...) utilizados por los participantes en la prueba como avituallamiento, tanto en los puntos

• Tener 18 años cumplidos para la prueba de Trail y 16 para la modalidad de Sprint-

Trail y senderismo

de avituallamiento como durante el resto de recorrido. La Organización habilitará recipientes en los que arrojar dichos envases.

Podrá ser descalificado por la Organización el participante que no acate esta norma. Los participantes están obligados:
A respetar las normas de circulación en los cruces de caminos.
A atender las indicaciones de comisarios, los cuerpos de seguridad y de la Organización. A socorrer a un participante que demande auxilio.

13.-DIRECCION DE CARRERA Y COMISARIOS

El Director de Carrera podrá retirar de la competición a un corredor, cuando considere que este tenga mermadas sus capacidades físicas o técnicas como causa de la fatiga, o sus condiciones no sean las apropiadas para continuar en carrera. Este podrá suspender, acortar, neutralizar o detener la carrera, por seguridad o causas de fuerza mayor ajenas a su voluntad (climatología, etc.).

14.-DESCALIFICACIONES

• No pasar por el control de salida.
• No pasar por los puntos de paso (PC) obligatorios.
• Perder el CHIP de control o el dorsal.
• Incorrecciones con relación a los dorsales.
• Tirar basuras o desperdicios.
• Infracciones contra el medio ambiente.
• Desobedecer directrices de seguridad indicadas por la Organización.
• Transitar fuera de los caminos o senderos y lugares marcados por la Organización. • Transporte exterior.

15.-CATEGORÍAS
Para la modalidad de carrera denominada Trail (distancia más larga ofertada):

Senior Hombres H nacidos entre 1983 y 2004 (entre 18 y 39 años) Senior Mujeres F nacidas entre 1983 y 2004 (entre 18 y 39 años)

Local Masculino: todo atleta empadronado en la localidad en la que se celebre la

prueba al menos con un año de antigüedad.

Local Femenino: todo atleta empadronado en la localidad en la que se celebre la prueba al menos con un año de antigüedad.

Estas categorías se calcularán en base a los datos indicados en el formulario de inscripción y se tomará la edad cumplida antes del 31 de Diciembre del año de la prueba.

Para la modalidad de Sprint-Trail, solo habrá una Clasificación General, sin haber clasificaciones específicas ni premios para cada modalidad.

Veterano Hombres: nacidos entre 1972 y 1982 VH1 (entre 40 y 50 años)

Veterana Mujeres: nacidas entre 1972 y 1982 VM1 (entre 40 y 50 años)

Master 50 Hombres: 1971 y anteriores

Master 50 Mujeres: 1971 y anteriores

Para la modalidad de Senderismo no habrá clasificación al no ser competitivo ni, por lo tanto, premios para ell@s.

En cada prueba los Trofeos y premios solo serán acumulativos en la categoría de General y Local.

También habrá una clasificación por equipos para la Modalidad de Trail y Sprint- Trail, en la que, siguiendo el baremo de puntuación usado a lo largo de todo el Circuito, los 3 primeros clasificados de cada Club serán los que puntuarán para conseguir dicho Premio.

16.-RECLAMACIONES –JURADO DE LA PRUEBA

• Se tiene que presentar a la organización por escrito antes de la entrega de premios. • El jurado de la prueba estará formado por: el Director de carrera y dos árbitros.

17.-TROFEOS

MODALIDAD TRAIL

GENERAL MASCULINO	GENERAL FEMENINA
1o CLASIFICADO Trofeo obsequios	1a CLASIFICADA Trofeo obsequios
2o CLASIFICADO Trofeo obsequios	2a CLASIFICADA Trofeo Bolsa de productos del Cantero de Letur
3o CLASIFICADO Trofeo obsequios	3a CLASIFICADA Trofeo obsequios
SENIOR MASCULINO	SENIOR FEMENINA
1o CLASIFICADO Trofeo obsequios	1a CLASIFICADA Trofeo obsequios
2o CLASIFICADO Trofeo obsequios	2a CLASIFICADA Trofeo obsequios
3o CLASIFICADO Trofeo obsequios	3a CLASIFICADA Trofeo obsequios

VETERANO MASCULINO

VETERANA FEMENINA

1o CLASIFICADO

Trofeo obsequios

1a CLASIFICADA

Trofeo obsequios

2o CLASIFICADO

Trofeo obsequios

2a CLASIFICADA

Trofeo obsequios

3o CLASIFICADO

Trofeo obsequios

3a CLASIFICADA

Trofeo obsequios

MASTER 50 MASCULINO

MASTER 50 FEMENINA

1o CLASIFICADO

Trofeo obsequios

1a CLASIFICADA

Trofeo obsequios

2o CLASIFICADO

Trofeo obsequios

2a CLASIFICADA

Trofeo obsequios

3o CLASIFICADO

Trofeo obsequios

3a CLASIFICADA

Trofeo obsequios

LOCAL MASCULINO

LOCAL FEMENINA

1o CLASIFICADO

Trofeo obsequios

1a CLASIFICADA

Trofeo obsequios

2o CLASIFICADO

Trofeo obsequios

2a CLASIFICADA

Trofeo obsequios

3o CLASIFICADO Trofeo
obsequios

3a CLASIFICADA Trofeo
obsequios

PREMIOS SPRINT-TRAIL

GENERAL MASCULINO	GENERAL FEMENINA
1o CLASIFICADO Trofeo obsequios	1a CLASIFICADA Trofeo obsequios
2o CLASIFICADO Trofeo obsequios	2a CLASIFICADA Trofeo obsequios
3o CLASIFICADO Trofeo obsequios	3a CLASIFICADA Trofeo obsequios

PREMIOS CLUBES

La clasificación por Clubes se establecerá en función de la clasificación general obtenidas por los 3 mejores corredor@s clasificados en cada modalidad.

18.-INSCRIPCIONES

La empresa profesional Intercrono será la encargada de tramitar todas las inscripciones del Trail y la Marcha Senderista.

• Las inscripciones se realizarán por internet y el pago siguiendo las indicaciones del formulario de inscripción

TRAIL 1. Trofeo y paletilla 2. Trofeo 3. Trofeo			SPRINT-TRAIL 1. Trofeo y paletilla 2. Trofeo 3. Trofeo	
INSCRIPCIÓN	1 AL 20 DE JUNIO A LAS 23.59 HORAS		21 JUNIO AL 6 JULIO A LAS 14:00 HORAS	
	FED atletismo	NO FED	FED atletismo	NO FED
TRAIL	18	21	21	24
SENDERISMO Y SPRINT TRAIL	15	18	18	21

El precio de la inscripción para la prueba de Trail es de 17€ para los Federados desde la apertura de inscripciones (1 de Junio) hasta el 20 de Junio a las 23:59 horas, y desde el día 21 de Junio hasta el 6 de Julio a las 14:00 horas será de 22€ para los Federados, incrementándose estos precios 3€para tod@s aquellos que no estén federados.

En las modalidades de Sprint-Trail y Senderismo, los precios serán de 14€ para los Federados desde la apertura de inscripciones (1 de Junio) hasta el 20 de Junio a las 23:59 horas, y desde el día 21 de Junio hasta el 6 de Julio a las 14:00 horas será de 19€ para los Federados, incrementándose estos precios 3€para tod@s aquellos que no estén federados.

Desde el momento de la inscripción, existe la posibilidad del retorno del 50% del importe, hasta el día 3 de Julio a las 14.00 horas, vía email (info@intercrono.es)

Política de devoluciones:

No se realizarán cesiones o cambios de dorsales bajo ningún concepto.

Las bajas/devoluciones se deberán solicitar indicando claramente nombre, apellidos y DNI, además de indicar que he leído y acepto las condiciones de devolución.

La inscripción incluye:

- Participación en la carrera
- Camiseta técnica.
-Seguro de la prueba, servicio médico.
-Servicio fotográfico durante la prueba.
-Avituallamientos líquidos y sólidos durante la prueba. -Aperitivo/cena tras la finalización de la carrera. -Duchas y vestuarios

• El cambio, devolución de dorsal o cualquier otro cambio de las condiciones que se adquieren con la inscripción, tendrá que ser consultada con el Director de Carrera.

19.-RESPONSABILIDADES

Los participantes participan en la prueba bajo su responsabilidad. Sobre ellos recae la decisión de la salida y realización de la carrera. Los participantes eximen a la organización de las reclamaciones o demandas basadas en supuestas acciones o no acciones de los participantes u otros que actúen a su favor. Así como de las reclamaciones o demandas resultantes de los daños que puedan sucederles a los participantes y a sus materiales incluidos la pérdida o el extravío. Los participantes deberán firmar los documentos que se requiera para evidenciar más claramente cualquier apartado del reglamento.

20.-DERECHOS DE IMAGEN

La Organización se reserva los derechos de las imágenes, tomando y recopilando fotografías, vídeo e información de las pruebas. Así como de utilizar todo este material para anuncios, relaciones públicas o cualquier otro propósito periodístico o de promoción de la carrera y otros eventos

21.-MODIFICACIONES

El presente reglamento puede ser corregido, modificado o mejorado en cualquier momento por parte de la organización. El hecho de realizar la inscripción muestra la conformidad del participante con este reglamento.

22.-ACREDITACIONES

En el momento de recoger el dorsal y el material, los participantes deberán presentar el DNI y la Licencia Federativa.

El presente reglamento puede ser corregido, modificado o mejorado en cualquier momento por parte de la organización. El hecho de realizar la inscripción muestra la conformidad del participante con este reglamento.

ANEXOS.
Recorrido y perfil de la prueba de Trail:

https://es.wikiloc.com/rutas-carrera-por-montana/vi-amanece-trail-desafio-ayna-73996678

La Organización instalará 3 puntos de avituallamiento para la modalidad de Trail, los cuales estarán situados en los puntos kilométricos:

KM 5.5: líquido y sólido. KM 10: líquido y sólido KM 16: líquido y sólido.

Recorrido y perfil de la prueba de Sprint-Trail y Senderismo:

https://es.wikiloc.com/rutas-carrera-por-montana/vi-sprint-amanece-trail-desafio-ayna-73996832

El recorrido de esta modalidad es el mismo que el de la modalidad de Trail, pero en el avituallamiento 2 los de la modalidad de Trail continúan y el resto de corredores ya han llegado a la meta.

La Organización instalará 1 puntos de avituallamiento para la modalidad de Sprint-Trail, los cual estará situado en el punto kilométrico KM 5.5, siendo líquido y sólido, coincidiendo con el que se realizará en el recorrido de la modalidad de Trail.